CH.PR.08

فلوچارت ترخیص بیماران

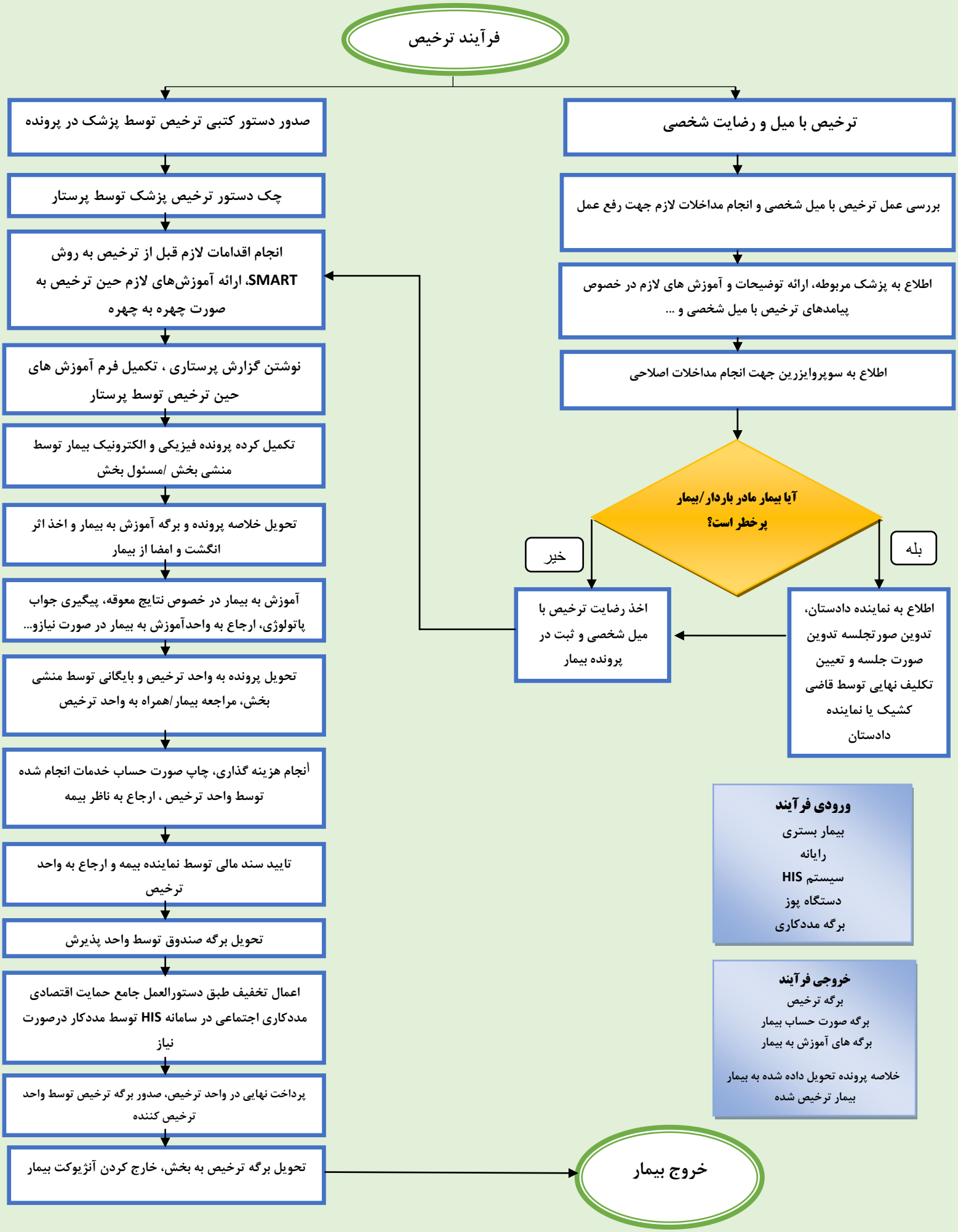

در صورت عدم تایید سند مالی، پرونده به صورت امانت و ودیعه نگهداری شده پس از رفع نواقص به صورت نهایی تسویه حساب می شود.